

CALLE RENE FAVALORO

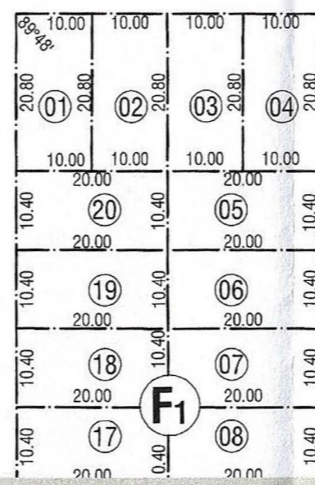

GRUPO 1 - 40 VIVIENDAS

CALLE PROYECTADA

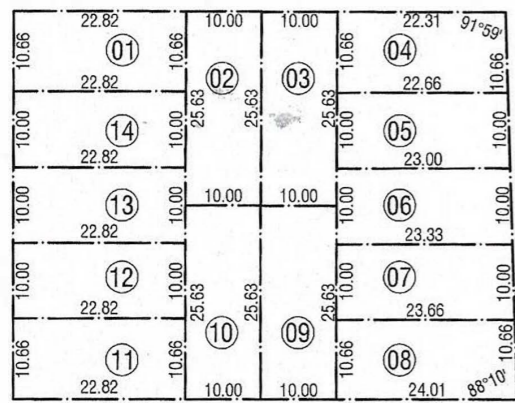
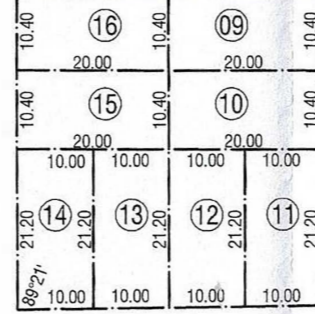
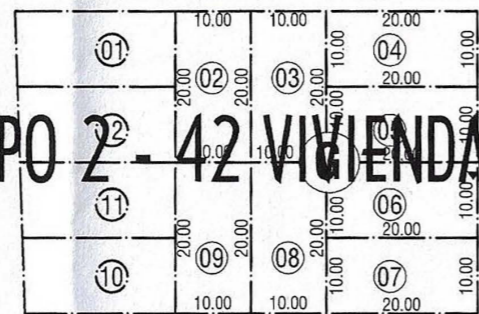
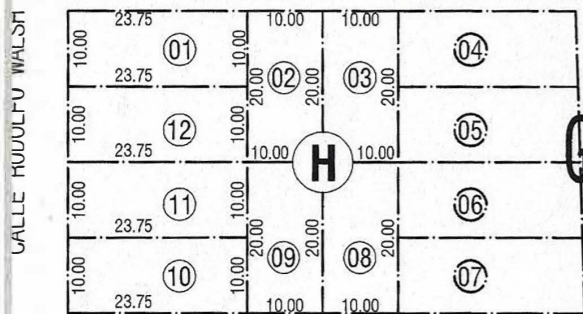

GRUPO 2 - 42 VIVIENDAS

CALLE EXISTENTE

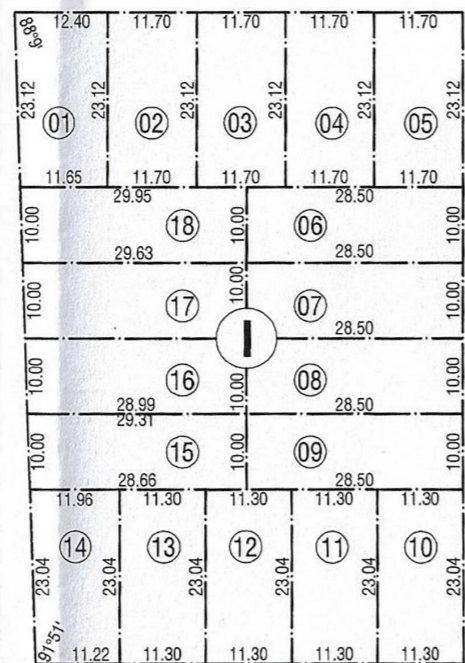
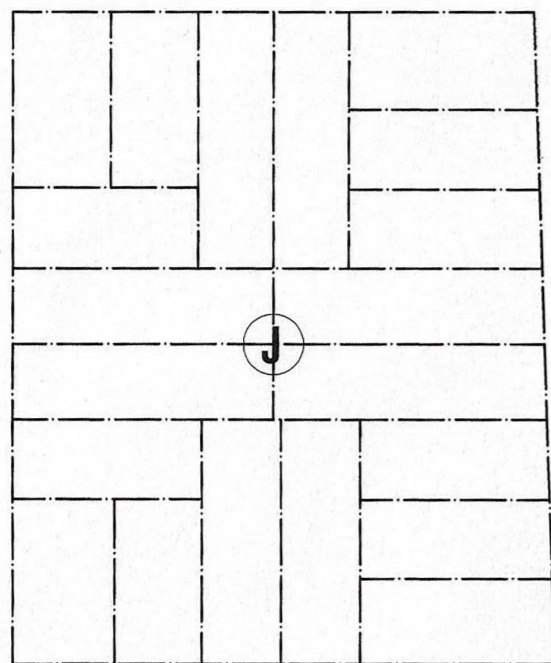

LOTEO - ESC.: 1:1000

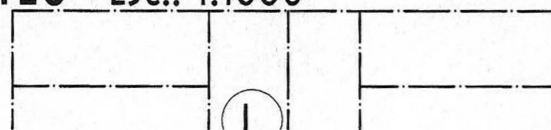

K ESCUELA

Sergio Sibel
 Arq. SERGIO SIBEL
 GERENTE A/C
 PLANEAMIENTO Y PROYECTO
 INSTITUTO DE VIVIENDA DE CTES.



INSTITUTO DE VIVIENDA DE CORRIENTES
 GERENCIA DE PROYECTOS
 DEPARTAMENTO DE VIVIENDA

82 VIVIENDAS
 BELLA VISTA - CORRIENTES

PI ano:

LOTEO

Fecha: JUNIO/2021 Proyec: to: ARQ. LUIS BEJARANO D'ibujos: ARQ. LUIS BEJARANO Revi: sion: ARQ. LUIS BEJARANO Escala: 1:1000

01.b

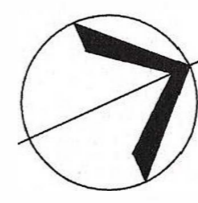

F₂
 RESERVA MUNICIPAL

NOTA: LAS DIMENSIONES DE LOS LOTES DEBERAN AJUSTARSE AL MOMENTO DE EJECUTARSE LA MENSURA. TRABAJO PREVIO AL INICIO DE LAS OBRAS.

1/TODAS LAS MEDIDAS, COTAS, NIVELES Y CANTIDADES DEBERAN SER VERIFICADAS Y CONTROLADAS EN OBRA POR EL CONTRATISTA. 2/LOS PRESENTES PLANOS Y/O DETALLES SE COMPLEMENTAN CON LAS ESPECIFICACIONES TECNICAS PARTICULARES Y GENERALES, DETALLES TECNICOS TIPO Y TODA OTRA DOCUMENTACION QUE COMPONE EL SIGUIENTE LEGAJO. 3/EL CONTRATISTA DEBERA TENER EN CUENTA CUALQUIER TRABAJO DETALLE QUE SE HAYA OMITIDO EN LOS PLANOS Y/O EN EL RESTO DE LA DOCUMENTACION LICITATORIA YA QUE LAS INSTALACIONES DEBERAN QUEDAR EN PERFECTO ESTADO DE FUNCIONAMIENTO. A TAL EFECTO ES CONVENIENTE QUE EL CONTRATISTA VERIFIQUE EN OBRA LOS TRABAJOS A EJECUTAR A FIN DE EVALUARLOS Y COTIZARLOS CORRECTAMENTE. ESTAS NOTAS SON VALIDAS PARA LA TOTALIDAD DEL LEGAJO.

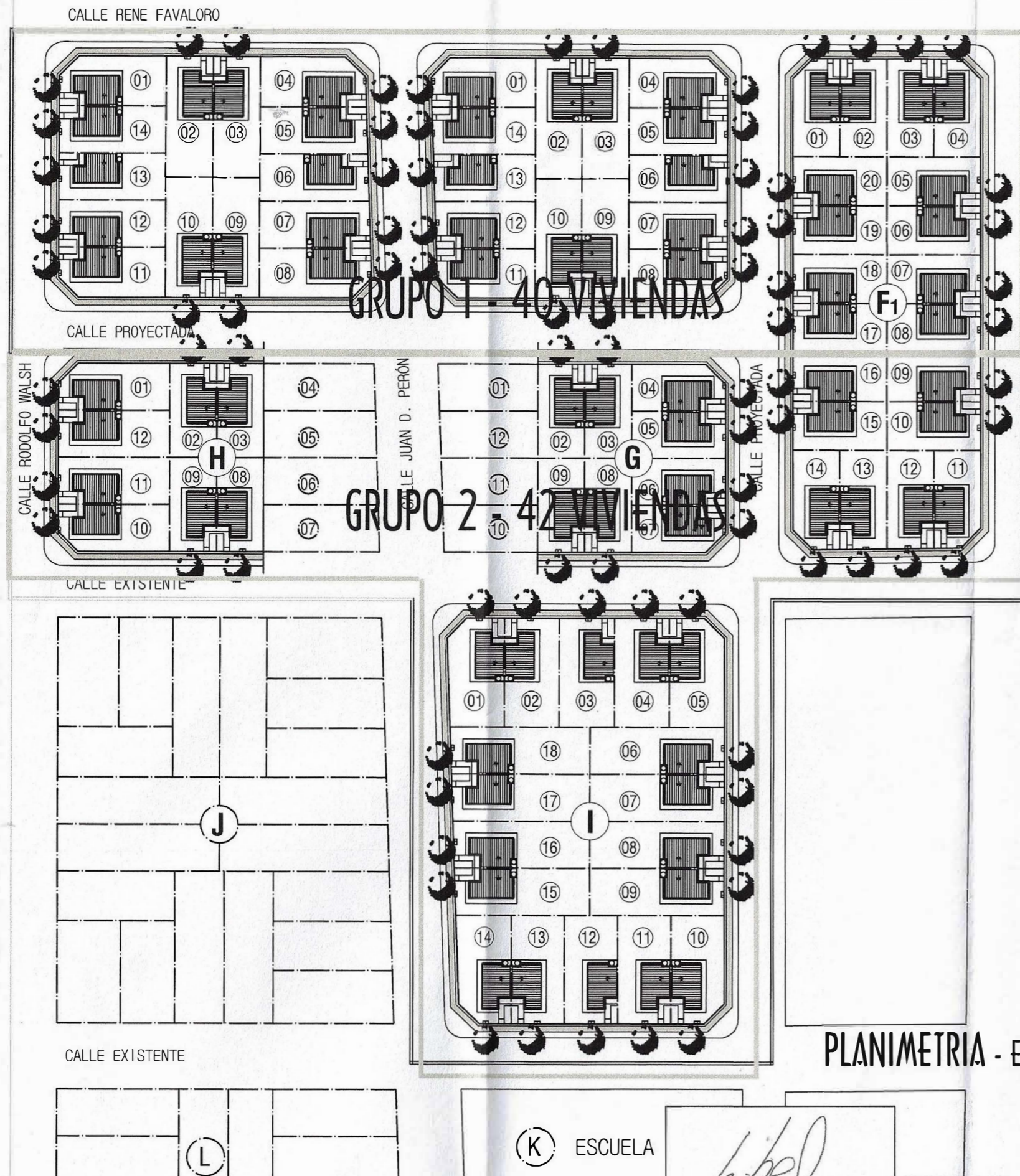

GRUPO 1 - 40 VIVIENDAS

GRUPO 2 - 42 VIVIENDAS

PLANIMETRIA - ESC.: 1:1000

NOTA: LAS DIMENSIONES DE LOS LOTES DEBERAN AJUSTARSE AL MOMENTO DE EJECUTARSE LA MENSURA. TRABAJO PREVIO AL INICIO DE LAS OBRAS.



SENDERO PEATONAL MUNICIPAL
Ancho: 1,20 m. Contrapiso de H^o pobre de 10 cm. de espesor sobre terreno natural.
Terminación: cemento rodillado.
Cordones de hormigón.



ARBORIZACION:
Fresnos: En loteo: cantidad uno (1) por cada vivienda.

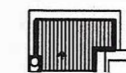

PROTOTIPO UNI V (UNIVERSAL V)
Retiro de línea municipal = 3.00 m.

EN TODO EL PERIMETRO DE LOTE (LINEA MUNICIPAL Y MEDIANERA)
Alambrado de DOS (2) hilos de alambre galvanizado. Con postes de madera (eucaliptus) de 2" x 2" de 80 cm. de altura (40 cm. sobre nivel de terreno) cada 3 m. (aproximadamente) y 4" x 4" de 80 cm. de altura en esquinas.-

(K) ESCUELA

S. Sybel
Arq. SERGIO S. SYBEL
GERENTE A/C
PLANEAMIENTO Y PROYECTO
INSTITUTO DE VIVIENDA DE CORRIENTES.



INSTITUTO DE VIVIENDA DE CORRIENTES
GERENCIA DE PROYECTOS
DEPARTAMENTO DE VIVIENDA

82 VIVIENDAS
BELLA VISTA - CORRIENTES

Plano: PLANIMETRIA
Escala: 1:1000

01.c

1/TODAS LAS MEDIDAS, COTAS, NIVELES Y CANTIDADES DEBERAN SER VERIFICADAS Y CONTROLADAS EN OBRA POR EL CONTRATISTA. 2/LOS PRESENTES PLANOS Y/O DETALLES SE COMPLEMENTAN CON LAS ESPECIFICACIONES TECNICAS PARTICULARES Y GENERALES, DETALLES TECNICOS TIPO Y TODA OTRA DOCUMENTACION QUE COMPONE EL SIGUIENTE LEGAJO. 3/EL CONTRATISTA DEBERA TENER EN CUENTA CUALQUIER TRABAJO DETALLE QUE SE HAYA OMITIDO EN LOS PLANOS Y/O EN EL RESTO DE LA DOCUMENTACION LICITARIA YA QUE LAS INSTALACIONES DEBERAN QUEDAR EN PERFECTO ESTADO DE FUNCIONAMIENTO. A TAL EFECTO ES CONVENIENTE QUE EL CONTRATISTA VERIFIQUE EN OBRA LOS TRABAJOS A EJECUTAR A FIN DE EVALUARLOS Y COTIZARLOS CORRECTAMENTE. ESTAS NOTAS SON VALIDAS PARA LA TOTALIDAD DEL LEGAJO.

Fecha: JUNIO/2021
Proyecto: ARQ. LUIS BEJARANO
Dibujo: ARQ. LUIS BEJARANO
Revisión: ARQ. LUIS BEJARANO